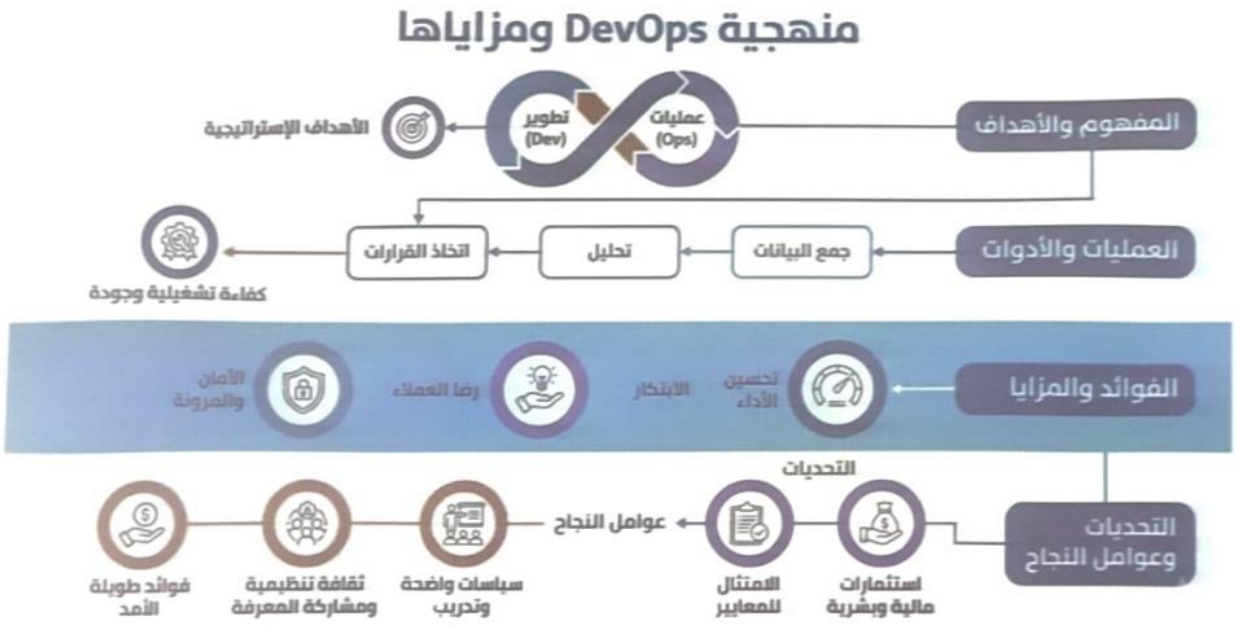
منهجية DevOps ومزاياها
المفهوم والأهداف
عمليات (Ops)
تطوير (Dev)
الأهداف الإستراتيجية
العمليات والأدوات
جمع البيانات
تحليل
اتخاذ القرارات
كفاءة تشغيلية وجودة
الفوائد والمزايا
تحسين الأداء
الابتكار
رضا العملاء
الأمان والمرونة
التحديات وعوامل النجاح
التحديات
استثمارات مالية وبشرية
الامتثال للمعايير
عوامل النجاح
سياسات واضحة وتدريب
ثقافة تنظيمية ومشاركة المعرفة
فوائد طويلة الأمد

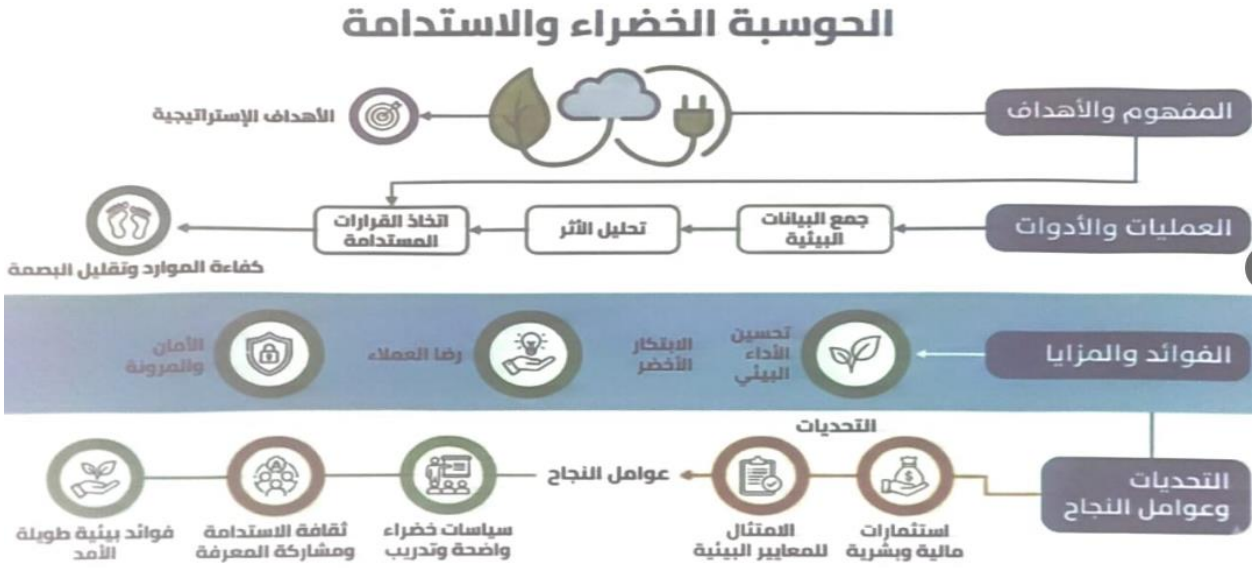
الحوسبة الخضراء والاستدامة
المفهوم والأهداف
الأهداف الإستراتيجية
العمليات والأدوات
جمع البيانات البيئية
تحليل الأثر
اتخاذ القرارات المستدامة
كفاءة الموارد وتقليل البصمة
الفوائد والمزايا
تحسين الأداء البيئي
الابتكار الأخضر
رضا العملاء
الأمان والمرونة
التحديات وعوامل النجاح
التحديات
استثمارات مالية وبشرية
الامتثال للمعايير البيئية
عوامل النجاح
سياسات خضراء واضحة وتدريب
ثقافة الاستدامة ومشاركة المعرفة
فوائد بيئية طويلة الأمد

الحوسبة الخضراء والاستدامةGreen Computing :

المعنى: استخدام تقنيات معلوماتية بطريقة صديقة للبيئة، مع تقليل استهلاك الطاقة وتقليل النفايات الإلكترونية.

مثال: مراكز بيانات تعتمد على طاقة متجددة أو تحسين كفاءة الأجهزة والبرمجيات.

تشكل الحوسبة الخضراء والاستدامة محورًا مهما في مجال نظم المعلومات، نظرًا لارتباطها بدعم التطوير التقني وتحقيق الأهداف الاستراتيجية للمؤسسات الحديثة. ويشمل هذا المجال توظيف تقنيات وأدوات متنوعة لإدارة الموارد بكفاءة، وتحليل البيانات، واتخاذ قرارات تقلل من استهلاك الطاقة وتحد من الأثر البيئي.

يسهم التكامل بين الحوسبة الخضراء واستراتيجيات العمل في تحسين الكفاءة التشغيلية، وتقليل الأخطاء، وتقديم خدمات ذات جودة أعلى. ولذلك تعتمد العديد من المؤسسات على هذه الممارسات لتطوير منتجاتها وتعزيز قدرتها التنافسية في بيئة اعمال تتجه بشكل متزايد نحو الاستدامة.

ولا تقتصر فوائد الحوسبة الخضراء على تحسين الأداء فقط بل تشمل كذلك دعم الابتكار، وزيادة رضا العملاء، ورفع مستوى الأمان، وتعزيز المرونة التنظيمية، ومع ذلك، فإن تطبيقها قد يتطلب استثمارات مالية وبشرية، إضافة إلى الالتزام بالمعايير البيئية والتنظيمية.

ولتحقيق النجاح في هذا المجال، يجب على المؤسسات وضع سياسات واضحة، وتوفير تدريب مستمر للعاملين، وبناء قدرات تنظيمية قادرة على الاستجابة السريعة للتغيرات. كما يُعد نشر ثقافة تنظيمية تدعم الوعي البيئي ومشاركة المعرفة عاملا حاسمًا لضمان تبني الحوسبة الخضراء بفعالية. وتشير الدراسات إلى أن الاستثمار المستدام في هذا المجال يعود بفوائد طويلة الأمد على مستوى النمو المؤسسي والمرونة.

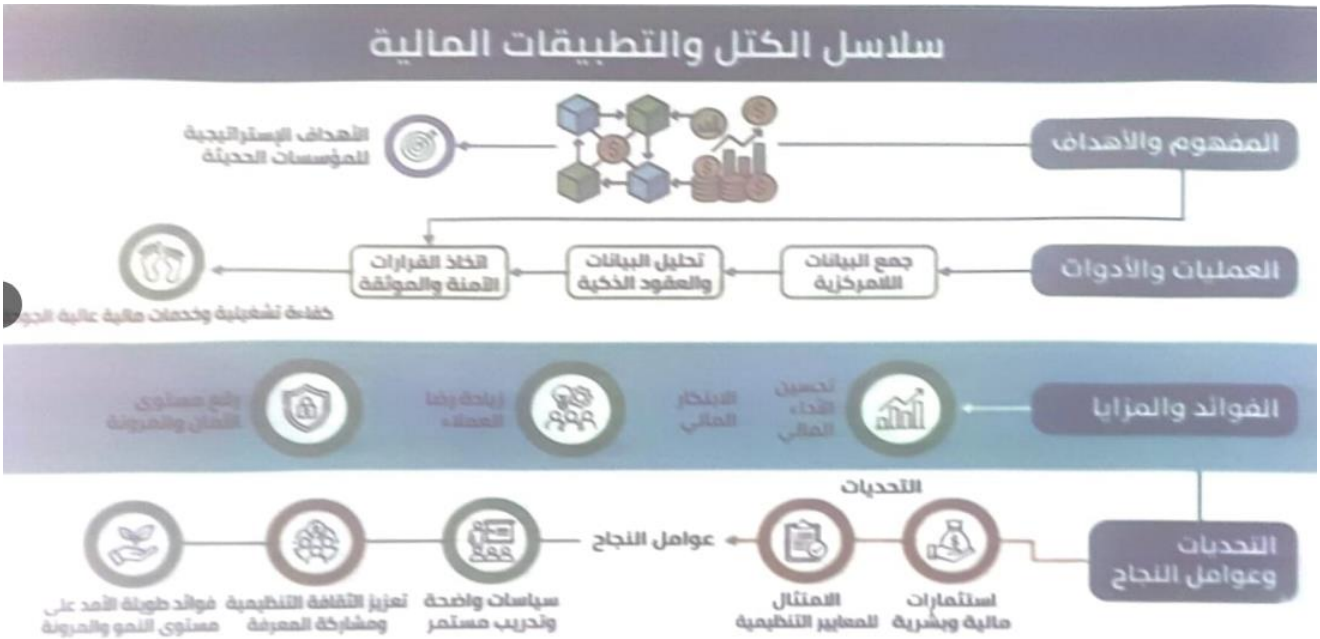

سلاسل الكتل Blockchain والتطبيقات المالية

المعنى وقاعدة بيانات موزعة تحفظ سجلات المعاملات بطريقة آمنة وشفافة، لا يمكن تحميلها بسهولة.

الاستخدام: العملات الرقمية Bitcoin العقود الذكية، تتبع سلسلة الإمداد.

حد سلاسل الكتل (Blockchain) والتطبيقات المالية المرتبطة بها من المحاور المهمة في نظم المعلومات، نظرا لدورها في دعم التطوير التقني وتحقيق الأهداف الاستراتيجية للمؤسسات الحديثة، ويشمل هذا المجال استخدام أدوات وتقنيات متقدمة لجمع البيانات وتحليلها، بما يسهم في اتخاذ قرارات دقيقة وموثوقة.

يساعد التكامل بين تقنيات سلاسل الكتل والأنظمة المالية في تحسين الكفاءة التشغيلية، وتقليل الأخطاء، وتحرير الشفافية والأمان مما يؤدي إلى تقديم خدمات مالية أكثر جودة وموثوقية. ولهذا تعتمد العديد من الشركات على هذه التقنيات لتطوير منتجاتها وتعزيز قدرتها التنافسية.

وتتجاوز فوائد سلاسل الكتل مجرد تحسين الأداء، إذ تمتد إلى دعم الابتكار، وزيادة رضا العملاء، ورفع مستويات الأمان والمرونة، ومع ذلك فإن تطبيقها قد يواجه تحديات تتعلق بالحاجة إلى استثمارات مالية وبشرية، والالتزام بالمعايير والتنظيمات المعمول بها.

ولضمان نجاح التطبيق، ينبغي على المؤسسات وضع سياسات تنظيمية واضحة، وتوفير برامج تدريب مستمرة، وبناء قدرات مؤسسية قادرة على مواكبة التغيرات السريعة في بيئة الأعمال، إلى جانب تعزيز ثقافة تنظيمية قائمة على التعاون ومشاركة المعرفة.

البيانات الكبيرة وتحليل البيانات Big Data

المعنى: مجموعات بيانات ضخمة جدا لا يمكن معالجتها بأساليب تقليدية، تتطلب أدوات تحليل متقدمة.

الفائدة: استخراج رؤى قيمة لاتخاذ قرارات استراتيجية، مثل تحليل سلوك العملاء.

مثال: تحليل بيانات وسائل التواصل الاجتماعي لاستخراج الاتجاهات

تعد التحليلات الضخمة والبيانات الكبيرة من الركائز الأساسية في نظم المعلومات الحديثة، نظرًا لدورها في دعم التطوير التقني وتحقيق الأهداف الاستراتيجية للمؤسسات. ويشمل هذا المجال استخدام أدوات وتقنيات متقدمة لجمع البيانات وتحليلها واستخلاص رؤى تدعم اتخاذ القرارات.

يسهم توظيف التحليلات المتقدمة في تحسين الكفاءة التشغيلية، وتقليل الأخطاء، وتقديم خدمات ومنتجات ذات جودة أعلى. لذلك تعتمد العديد من الشركات على البيانات الضخمة لتطوير أعمالها وتعزيز قدرتها التنافسية في الأسواق.

ولا تقتصر فوائد هذا المجال على تحسين الأداء فحسب، بل تمتد إلى دعم الابتكار، وزيادة رضا العملاء، وتعزيز مستويات الأمان والمرونة. ومع ذلك، فإن تطبيق حلول التحليلات الضخمة يتطلب استثمارات مالية وبشرية، إضافة إلى الالتزام بالمعايير والتنظيمات ذات الصلة.

ولتحقيق النجاح، يجب على المؤسسات وضع سياسات واضحة لإدارة البيانات، وتوفير تدريب مستمر للموظفين، وبناء ثقافة تنظيم تشجع على مشاركة المعرفة والاستفادة من البيانات بشكل فعّال. وتشير الدراسات إلى أن الاستثمار المستدام في التحليلات الضخمة يعود بفوائد طويلة الأمد على مستوى النمو والمرونة المؤسسية.

نماذج الخدمة السحابية: البنية الأساسية والمنصات والبرمجيات:

IaaS (Infrastructure as a Service) البنية التحتية كخدمة (خوادم تخزين شبكات - Amazon)

PaaS (Platform as a Service) المنصة كخدمة (أدوات تطوير وتشغيل التطبيقات Google App Engine)

SaaS(Software as a Service) البرمجيات كخدمة (تطبيقات جاهزة للاستخدام مثل البريد الإلكتروني)

SaaS: Gmail أو Microsoft 365

تسهم هذه النماذج في تحسين الكفاءة التشغيلية من خلال توفير موارد تقنية مرنة وقابلة للتوسع، مما يساعد المؤسسات على جمع البيانات وتحليلها واتخاذ قرارات أكثر دقة. وتعتمد العديد من الشركات على الحلول السحابية لتطوير منتجاتها وتعزيز قدرتها التنافسية.

كما تتجاوز فوائد الحوسبة السحابية مجرد خفض التكاليف، إذ تشمل دعم الابتكار، وزيادة رضا العملاء، ورفع مستويات الأمان والمرونة. ومع ذلك، فإن تطبيقها يتطلب استثمارات مناسبة، والالتزام بالمعايير والسياسات التنظيمية.

ولضمان النجاح، ينبغي على المؤسسات وضع سياسات واضحة لإدارة الخدمات السحابية، وتوفير تدريب مستمر، وتعزيز ثقافة تنظيمية قائمة على التعاون ومشاركة المعرفة، بما يضمن تحقيق فوائد مستدامة على المدى الطويل.

الحوسبة الطرفية Edge Computing وإنترنت الأشياء IoT

Edge: معالجة البيانات بالقرب من مصدرها لتقليل زمن الاستجابة.

IoT : شبكة أجهزة متصلة بالإنترنت تجمع بيانات أو تتفاعل مع البيئة، مثل أجهزة الاستشعار الذكية.

الفائدة: تحسين الأداء، تقليل الحمل على السحابة، والاستفادة من البيانات في الوقت الحقيقي.

مثال: أجهزة استشعار ذكية في مصنع لمعالجة البيانات محليًا قبل إرسالها للسحابة

تمثل الحوسبة الطرفية وإنترنت الأشياء اتجاها متقدمًا في نظم المعلومات، حيث يهدفان إلى معالجة البيانات بالقرب من مصدرها، بما يدعم سرعة الاستجابة وتحسين الأداء.

يسهم التكامل بين هذه التقنيات في رفع الكفاءة التشغيلية، وتقليل الأخطاء، وتقديم خدمات أكثر جودة، مما يدعم تنافسية المؤسسات في بيئة أعمال سريعة التغير. كما تعتمد العديد من الشركات على هذه الحلول لتطوير منتجات ذكية وتعزيز القيمة المقدمة للعملاء.

وتشمل فوائد الحوسبة الطرفية وإنترنت الأشياء تحسين الأداء، ودعم الابتكار، وزيادة رضا العملاء، وتعزيز الأمان والمرونة. إلا أن تطبيقها يتطلب استثمارات مالية وبشرية، والالتزام بالمعايير التنظيمية.

ولتحقيق أقصى استفادة، يجب على المؤسسات بناء قدرات تنظيمية قوية، وتوفير تدريب مستمر، وتعزيز ثقافة قائمة على مشاركة المعرفة، حيث تشير الدراسات إلى أن الاستثمار المستدام في هذا المجال يعود بفوائد طويلة الأجل على مستوى النمو والمرونة.

حوكمة البيانات ولوائح الخصوصية

المعنى: سياسات وإجراءات لضمان دقة، أمن، واستخدام البيانات بشكل قانوني.

مثال GDPR: في الاتحاد الأوروبي، HIPAA في الصحة الأمريكية.

الالتزام بقوانين GDPR عند التعامل مع بيانات العملاء في الاتحاد الأوروبي

تعد حوكمة البيانات والالتزام بلوائح الخصوصية من الركائز الأساسية في نظم المعلومات الحديثة، لما لها من دور محوري في حماية البيانات وضمان استخدامها بشكل قانوني وآمن ويركز هذا المجال على مواءمة الممارسات التقنية مع الأهداف الاستراتيجية للمؤسسات، من خلال تبني سياسات واضحة لإدارة البيانات وتحليلها ودعم اتخاذ القرار.

يسهم تطبيق أطر حوكمة البيانات في تحسين الكفاءة التشغيلية، وتقليل الأخطاء، وتعزيز جودة الخدمات المقدمة، مما يدعم القدرة التنافسية للمؤسسات. كما تمتد فوائدها إلى تعزيز ثقة العملاء، ورفع مستويات الأمان، وزيادة المرونة التنظيمية. ورغم ذلك، فإن تطبيقها يتطلب استثمارات مالية وبشرية، إضافة إلى الالتزام بالمعايير والتشريعات ذات الصلة. لذا ينبغي على المؤسسات توفير تدريب مستمر للعاملين، وترسيخ ثقافة تنظيمية تقوم على المسؤولية ومشاركة المعرفة. وتشير الدراسات إلى أن الاستثمار المستدام في حوكمة البيانات يحقق فوائد طويلة الأجل تتمثل في دعم النمو المؤسسي وتعزيز القدرة على التكيف